T.C. DOĞU AKDENİZ KALKINMA AJANSI • T.R. EASTERN MEDITERRANEAN DEVELOPMENT AGENCY

DOĞAKA

İSTATİSTİKLERLE
OSMANİYE

T.C. DOĞU AKDENİZ KALKINMA AJANSI • T.R. EASTERN MEDITERRANEAN DEVELOPMENT AGENCY

DOĞAKA

Bu yayının hazırlanmasına değerli katkılarını sunan TÜİK Hatay Bölge Müdürlüğü'ne teşekkür ederiz.

Hazırlayan: M. Emre NAKIŞ
Katkı Sağlayanlar: Serdar ÇINAR
: Ayten TAŞ
: Figen GÖKŞEN

Tasarım ve Baskı
Şapka ve Fil Reklam Ajansı

İÇİNDEKİLER

Temel Göstergeler - 04 -

Arazi Verileri - 07 -

İklim Göstergeleri - 8 -

Nüfus - 11 -

Göç - 14 -

Demografi - 18 -

Yaşam Memnuniyeti - 21 -

Sağlık - 22 -

Eğitim, Kültür - 24 -

Adalet, Seçim - 30 -

Çevre - 31 -

Enerji - 33 -

Bina İnşaatı - 35 -

Ulaştırma - 37 -

İş Gücü ve İş İstatistikleri - 38 -

Gelir, Tüketim - 40 -

Fiyat - 41 -

Dış Ticaret - 44 -

Ulusal Hesaplar - 47 -

Maliye - 48 -

Tarım - 50 -

Yatırım - 56 -

TEMEL GÖSTERGELER

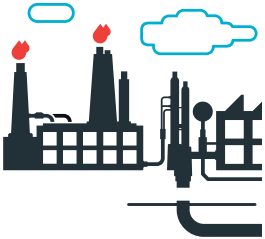

Sayı		Birim	Türkiye 2010	Türkiye 2014	Osmaniye 2010	Osmaniye 2014
1	**Nüfus yoğunluğu, 2014**	kişi/km^2	96	101	153	162
2	**Toplam yaş bağımlılık oranı, 2014**	yüzde	48,89	47,6	55,01	53,8
3	**Yıllık nüfus artış hızı, 2014**	Binde	15,9	13,3	15,6	15,56
4	**Cinsiyet oranı, 2014**	yüzde	100,99	100,7	100,57	102,02
5	**Net göç hızı, 2014**	Binde	-	-	-0,1	-0,7
6	**Okuma yazma bilen oranı (6+ yaş), 2014**	yüzde	93,96	96,13	92,26	93,83
7	**İlkokulda öğretmen başına öğrenci sayısı, 2012-2014**	kişi	20	18	20	17
8	**Yüzbin kişi başına hastane yatak sayısı, 2013**	adet	250	264	180	189
9	**Uzman hekim sayısı, 2013**	kişi	63.563	73.886	276	316
10	**Bin kişi başına halk kütüphanelerinden yararlanma sayısı, 2014**	adet	262	268	403	319

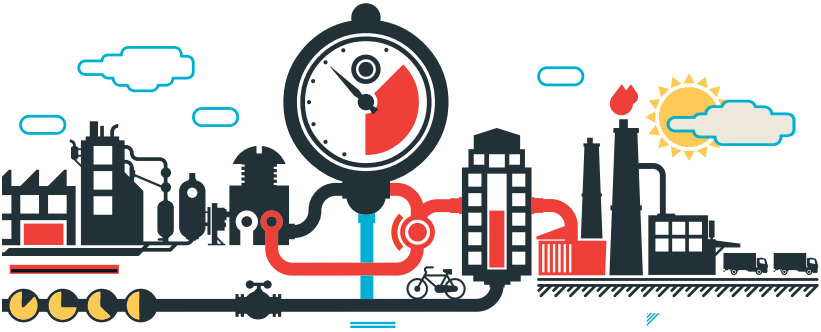

Sayı		Birim	Türkiye 2010	Türkiye 2014	Osmaniye 2010	Osmaniye 2014
11	**Belediyelerde kişi başı temin edilen günlük su miktarı, 2010-2012**	litre/ kişi-gün	216	216	185	197
12	**Kişi başına toplam elektrik tüketimi, 2013**	KWh	2.334	2.583	2.506	5.420
13	**Bin kişi başına otomobil sayısı, 2014**	adet	102	127	90	123
14	**Bir milyon nüfusta trafik kaza sayısı, 2013**	adet	1584	2169	1711	3433
15	**İşsizlik oranı, 2010-2013**	yüzde	11,9	9,9	14,4	14
16	**Kişi başına ihracat, 2014**	dolar	1.545	2.029	157	185
17	**Kişi başına ithalat, 2014**	dolar	2.517	3.117	682	1.793
18	**Kişi başına bitkisel üretim değeri, 2014**	TL	1.086	1.261	1.926	1.605
19	**Kişi başına canlı hayvanlar değeri, 2014**	TL	636	805	632	696
20	**Kişi başına hayvansal ürünler değeri, 2014**	TL	517	571	389	216

*Bu yayında kaynak verilmeyen tablolarda TÜİK verileri kullanılmıştır.

İLÇELERE GÖRE NÜFUS (OSMANİYE)

249.136 - 119.048
119.047 - 80.430
21.042 - 4.623

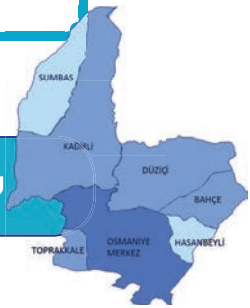

İLÇELERE GÖRE NÜFUS YOĞUNLUĞU (OSMANİYE)

249.136 - 119.048
119.047 - 80.430
21.042 - 4.623

ARAZİ VERİLERİ

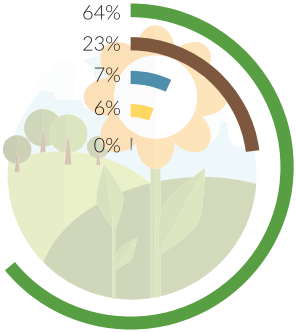

Osmaniye Arazi Verileri

		Türkiye		Osmaniye	
	Birim	2010	2014	2010	2014
Toplam Yüzölçümü	km^2	785.347	785.347	3.215	3.320
Tarla, Ekilen Alan	dekar	163.330.020	157.818.172	1.488.146	997.722
Tarla, Nadas	dekar	42.490.255	41.076.182	472	7.339
Sebze	dekar	8.015.980	8.041.439	43.530	34.337
Meyve	dekar	30.105.797	32.428.112	132.234	157.977
Süs Bitkileri	dekar	-	48.909	-	-
Toplam Tarım Alanı	**dekar**	**243.942.052**	**239.412.814**	**1.664.382**	**1.197.375**

İKLİM GÖSTERGELERİ

Minimum Sıcaklıklar	Birim	Osmaniye 1950-2014
Ocak	Celcius	-8,5
Şubat	Celcius	-6,8
Mart	Celcius	-4
Nisan	Celcius	0,1
Mayıs	Celcius	4,6
Haziran	Celcius	11,5
Temmuz	Celcius	15
Ağustos	Celcius	15
Eylül	Celcius	7,8
Ekim	Celcius	4,1
Kasım	Celcius	-4,5
Aralık	Celcius	-5,4

Maksimum Sıcaklıklar	Birim	Osmaniye 1950-2014
Ocak	Celcius	23,7
Şubat	Celcius	26,2
Mart	Celcius	32
Nisan	Celcius	36,5
Mayıs	Celcius	41,7
Haziran	Celcius	42,6
Temmuz	Celcius	42,8
Ağustos	Celcius	42
Eylül	Celcius	41,2
Ekim	Celcius	38,3
Kasım	Celcius	31
Aralık	Celcius	29

Ortalama Güneşlenme süresi (saat)	Birim	Osmaniye 1950-2014
Ocak	Saat	4,4
Şubat	Saat	5,2
Mart	Saat	6,3
Nisan	Saat	7,4
Mayıs	Saat	9,4
Haziran	Saat	10,4
Temmuz	Saat	10,4
Ağustos	Saat	10,2
Eylül	Saat	9,6
Ekim	Saat	7,5
Kasım	Saat	5,6
Aralık	Saat	5,6

Ortalama Yağışlı Gün Sayısı (gün)	Birim	Osmaniye 1950-2014
Ocak	Gün	8,5
Şubat	Gün	8,6
Mart	Gün	9,7
Nisan	Gün	9,8
Mayıs	Gün	7,2
Haziran	Gün	3
Temmuz	Gün	1,3
Ağustos	Gün	1,1
Eylül	Gün	3,3
Ekim	Gün	6,6
Kasım	Gün	6,8
Aralık	Gün	8,6

Minimum Sıcaklıklar 1950-2014

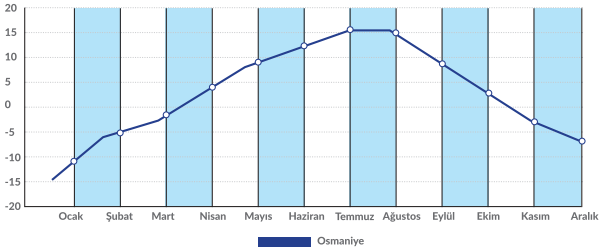

Maksimum Sıcaklıklar 1950-2014

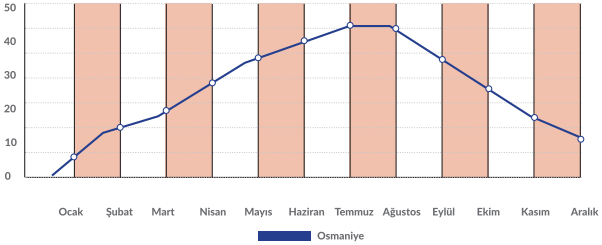

Ortalama Güneşlenme Süresi 1950-2014

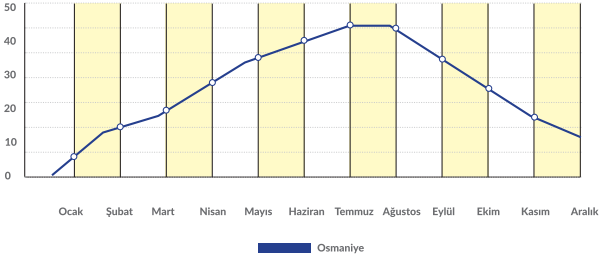

İstatistiklerle Osmaniye

Bölgeye yaz aylarında yağış neredeyse hiç düşmezken kış aylarında ortalama 12 gün yağış görülmektedir

NÜFUS

Yıllara Göre Nüfus

	Birim	Türkiye	Osmaniye
2007	kişi	70.586.256	452.880
2008	kişi	71.517.100	464.704
2009	kişi	72.561.312	471.804
2010	kişi	73.722.988	479.221
2011	kişi	74.724.269	485.357
2012	kişi	75.627.384	492.135
2013	kişi	76.667.864	498.981
2014	kişi	77.695.904	506.807

Yıllara Göre Nüfus Artış Hızı

	Birim	Türkiye	Osmaniye
2007	Binde	-	-
2008	Binde	13,1	24,01
2009	Binde	14,5	15,16
2010	Binde	15,88	15,6
2011	Binde	13,49	12,72
2012	Binde	12,01	13,87
2013	Binde	13,66	13,81
2014	Binde	13,32	15,56

Yıllara Göre Nüfus Yoğunluğu

	Birim	Türkiye	Osmaniye
2007	kişi/km^2	92	145
2008	kişi/km^2	93	149
2009	kişi/km^2	94	151
2010	kişi/km^2	96	153
2011	kişi/km^2	97	155
2012	kişi/km^2	98	158
2013	kişi/km^2	100	160
2014	kişi/km^2	101	162

Yaş Grubuna Göre Nüfus

		Türkiye		Osmaniye	
	Birim	2010	2014	2010	2014
0-4	kişi	6.178.723	6.294.533	47.143	46.499
5-9	kişi	6.131.118	6.315.628	45.327	48.620
10-14	kişi	6.568.741	6.252.269	48.623	46.918
15-19	kişi	6.277.307	6.518.921	44.710	46.021
20-24	kişi	6.267.787	6.263.460	37.075	37.778
25-29	kişi	6.437.922	6.273.202	38.907	37.146
30-34	kişi	6.209.967	6.516.294	37.443	39.138
35-39	kişi	5.566.117	5.918.336	34.209	36.291
40-44	kişi	4.594.723	5.510.337	27.792	34.839
45-49	kişi	4.700.291	4.674.262	29.938	29.361
50-54	kişi	3.706.289	4.438.422	22.153	27.361
55-59	kişi	3.264.313	3.656.563	21.485	23.008
60-64	kişi	2.491.954	2.870.715	15.440	18.585
65-69	kişi	1.807.292	2.215.704	10.296	13.543
70-74	kişi	1.420.784	1.557.235	7.661	8.820
75-79	kişi	1.118.047	1.104.178	5.712	5.719
80-84	kişi	664.301	840.410	3.507	4.445
85-89	kişi	244.362	360.158	1.319	1.971
90+	kişi	72.950	115.277	481	744

Yaş bağımlılık oranları, Ortanca yaş ve Ortalama hanehalkı büyüklüğü

Gösterge		Türkiye		Osmaniye	
	Birim	2010	2014	2010	2014
Ortanca yaş	yaş	29,2	30,7	27,15	28,71
Toplam yaş bağımlılık oranı	yüzde	48,89	47,60	55,01	53,80
Yaşlı bağımlılık oranı (65+ yaş)	yüzde	10,76	11,76	9,37	10,69
Genç bağımlılık oranı (0-14 yaş)	yüzde	38,13	35,83	45,64	43,10
15-64 yaş aralığı oranı	yüzde	67,17	67,75	64,51	65,02
Ortalama Hanehalkı Büyüklükleri	kişi	3,9	3,6	4,3	3,9

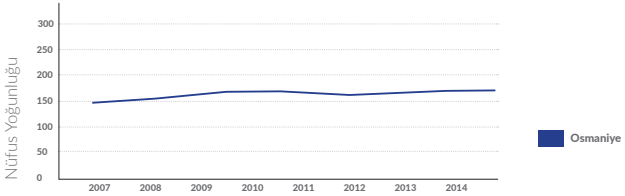

TR63 Bölgesi Nüfus Piramidi - 2014

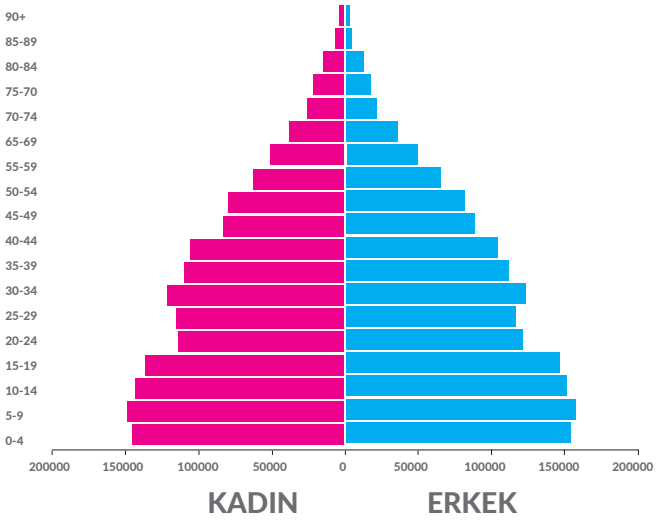

Osmaniye nüfusunun
% 28'i
15 yaş altında

Osmaniye nüfusunun
%65'i
15-64 yaş aralığında

GÖÇ

Göç Göstergeleri

		Osmaniye	
	Birim	2010	2014
Aldığı göç	kişi	16.868	17.880
Verdiği göç	kişi	16.928	18.214
Net göç	kişi	-60	-334
Net göç hızı	Binde	-0,1	-0,7

Bölge net göç hızı

negatiftir

		Osmaniye
	Sıra	2014
En Fazla Göç Aldığı İller	1	Adana
	2	Kahramanmaraş
	3	Hatay
	4	Gaziantep
	5	İstanbul
En Az Göç Aldığı İller	1	Iğdır
	2	Ardahan
	3	Sinop
	4	Rize
	5	Bayburt
En Fazla Göç Verdiği İller	1	Adana
	2	Kahramanmaraş
	3	İstanbul
	4	Hatay
	5	Ankara
En Az Göç Verdiği İller	1	Sinop
	2	Ardahan
	3	Bayburt
	4	Iğdır
	5	Düzce

İlde ikamet Eden O illiler

	Sıra	Osmaniye 2014
En fazla nüfus kaydı olan iller	1	Kahramanmaraş
	2	Şanlıurfa
	3	Adana
	4	Gaziantep
	5	Hatay
En az nüfus kaydı olan iller	1	Bartın
	2	Yalova
	3	Tekirdağ
	4	Uşak
	5	Bilecik

İl nüfusuna kayıtlı olup Türkiye'de ikamet edenler

En fazla ikamet ettikleri iller	1	Adana
	2	İstanbul
	3	Hatay
	4	Mersin
	5	Ankara
En az ikamet ettikleri iller	1	Bayburt
	2	Ardahan
	3	Bartın
	4	Sinop
	5	Iğdır

Osmaniye İlinde Suriyeli İstatistikleri

İlçe Adı	Suriyeli Sayısı, 2016	İlçe Nüfusu, 2014	Oran (%)
Bahçe	540	21.042	4,9%
Düziçi	448	80.430	1,0%
Hasanbeyli	58	4.623	2,6%
Kadirli	853	119.047	1,3%
Merkez	15.694	249.136	12,3%
Sumbas	1	14.841	0,0%
Toprakkale	340	17.688	3,6%
Toplam	**34.672**	**506.807**	**6,8%**

Kaynak: Osmaniye Valiliği, 2016

Osmaniye İlinde Bulunan Barınma Merkezlerindeki Suriyeli Sayıları, 2016

Barınma Tipi	Barınma Merkezi Mevcudu	Suriyeli Sayısı
Cevdetiye Çadırkenti	2.012 çadır	9.506

Kaynak: AFAD, 2016

Osmaniye ilinde

44.178 Suriyeli

Türkiye'deki Suriyelilerin

%2'si

Osmaniye'de

1 Çadırkent

2.012 çadır

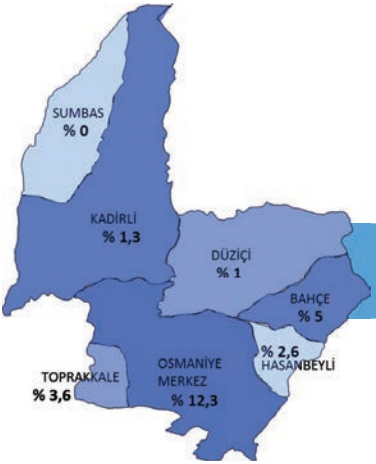

Osmaniye İlinde İlçelere Göre Suriyeli Mekansal Dağılımı

	Suriyeli Sayısı
	15.694 - 854
	853 - 449
	448 - 59
	58 - 1

Not: Yüzdeler, Suriyelilerin nüfusa oranını göstermektedir.

DEMOGRAFİ

Yasal medeni duruma göre nüfus

		Türkiye				Osmaniye	
	Birim	2010	2014		Birim	2010	2014
Hiç evlenmedi	kişi	15.064.319	15.998.024	**Hiç evlenmedi**	kişi	94.721	99.781
Evli	kişi	35.098.388	37.228.272	**Evli**	kişi	221.669	239.289
Boşandı	kişi	1.562.082	1.979.260	**Boşandı**	kişi	5.992	7.788
Eşi öldü	kişi	2.946.602	3.178.684	**Eşi öldü**	kişi	15.648	17.480
Toplam	**kişi**	**54.671.391**	**58.384.240**	**Toplam**	**kişi**	**338.030**	**364.338**

Cinsiyete göre ölüm sayıları

		Türkiye				Osmaniye	
	Birim	2010	2014		Birim	2010	2014
Erkek	kişi	199.964	213.231	**Erkek**	kişi	4.969	4.942
Kadın	kişi	165.226	176.890	**Kadın**	kişi	4.712	4.679

Evlenme sayıları

Yıl	Birim	Türkiye	Osmaniye
2010	kişi	582.715	4.228
2011	kişi	592.775	4.282
2012	kişi	603.751	4.116
2013	kişi	600.138	4.193
2014	kişi	599.704	4.009

Yaş grubuna göre evlenme sayıları, 2014

Yaş Grubu	Birim	Türkiye		Osmaniye		Yaş Grubu	Birim	Türkiye		Osmaniye	
		Gelin	Damat	Gelin	Damat			Gelin	Damat	Gelin	Damat
16-19	kişi	116.275	12.619	944	65	**50-54**	kişi	4.048	7.068	29	45
20-24	kişi	213.112	152.863	1.504	1.097	**55-59**	kişi	2.307	4.881	10	35
25-29	kişi	147.355	239.621	901	1.680	**60-64**	kişi	1.174	3.315	4	28
30-34	kişi	54.787	105.095	275	655	**65-69**	kişi	580	2.085	2	18
35-39	kişi	23.916	37.504	133	184	**70-74**	kişi	243	1.307	0	8
40-44	kişi	12.851	17.958	102	125	**75+**	kişi	167	1.405	1	3
45-49	kişi	6.710	10.576	49	59	**Bilin-meyen**	kişi	16179	3407	55	7

Boşanma sayıları

Yıl	Birim	Türkiye	Osmaniye
2010	kişi	118.568	603
2011	kişi	120.117	589
2012	kişi	123.325	703
2013	kişi	125.305	655
2014	kişi	130.913	598

Yaş grubuna göre boşanma sayıları, 2014

Yaş Grubu	Birim	Türkiye		Osmaniye		Yaş Grubu	Birim	Türkiye		Osmaniye	
		Gelin	Damat	Gelin	Damat			Gelin	Damat	Gelin	Damat
15-19	kişi	199	2.734	0	23	**50-54**	kişi	8.853	5.665	21	21
20-24	kişi	4.806	16.218	35	101	**55-59**	kişi	5.176	2.945	21	12
25-29	kişi	18.931	25.239	111	147	**60-64**	kişi	2.820	1.422	12	9
30-34	kişi	27.882	27.332	150	112	**65-69**	kişi	1.518	607	5	1
35-39	kişi	24.983	21.410	107	88	**70-74**	kişi	781	218	2	0
40-44	kişi	19.895	15.207	79	44	**75+**	kişi	831	152	9	1
45-49	kişi	13.508	9.149	44	32	**Bilin-meyen**	kişi	730	2615	2	7

İntihar sayıları

Yıl	Birim	Türkiye	Osmaniye
2010	kişi	2.933	14
2011	kişi	2.677	12
2012	kişi	3.287	20
2013	kişi	3.252	19
2014	kişi	3.065	22

Yaş grubuna göre intihar sayıları, 2014

Yaş Grubu		Türkiye		Osmaniye	
	Birim	Erkek	Kadın	Erkek	Kadın
-15	kişi	55	63	0	1
15-24	kişi	514	242	6	2
25-34	kişi	472	139	3	0
35-44	kişi	375	112	2	1
45-54	kişi	351	67	0	0
55-64	kişi	245	61	3	2
65-74	kişi	117	55	1	0
75+	kişi	120	44	1	0
Bilinmeyen	kişi	27	6	0	0

Annenin yaş grubuna göre doğumlar

Yaş Grubu		Türkiye	
	Birim	2010	2014
15'ten az	adet	686	317
15-19	adet	102.010	84.359
20-24	adet	343.856	324.101
25-29	adet	396.654	413.462
30-34	adet	261.497	325.138
35-39	adet	117.293	143.763
40-44	adet	24.577	33.892
45-49	adet	4.112	2.569
50+	adet	620	362
Bilinmeyen	adet	8.572	9.541

Yaş Grubu		Osmaniye	
	Birim	2010	2014
15'ten az	adet	8	6
15-19	adet	875	720
20-24	adet	2.805	2.384
25-29	adet	2.859	2.810
30-34	adet	1.916	2.292
35-39	adet	923	1.077
40-44	adet	236	272
45-49	adet	25	14
50+	adet	1	2
Bilinmeyen	adet	33	44

Cinsiyete göre doğumlar

Yaş Grubu		Türkiye	
	Birim	2010	2014
Erkek	kişi	647.211	687.255
Kadın	kişi	612.666	650.249

Yaş Grubu		Osmaniye	
	Birim	2010	2014
Erkek	kişi	4.969	4.942
Kadın	kişi	4.712	4.679

YAŞAM MEMNUNİYETİ

Cinsiyete göre mutluluk düzeyi; Erkek, 2013

	Birim	Türkiye	Osmaniye
Mutlu	yüzde	56,1	42,6
Orta	yüzde	32	36
Mutsuz	yüzde	11,9	21,4

Cinsiyete göre mutluluk düzeyi; Kadın, 2013

	Birim	Türkiye	Osmaniye
Mutlu	yüzde	61,9	48,9
Orta	yüzde	28,5	38,6
Mutsuz	yüzde	9,6	12,6

Cinsiyete göre umut düzeyi; Erkek, 2013

	Birim	Türkiye	Osmaniye
Umutlu	yüzde	76,54	73,34
Umutlu değil	yüzde	23,46	26,66

Cinsiyete göre umut düzeyi; Kadın, 2013

	Birim	Türkiye	Osmaniye
Umutlu	yüzde	77,46	82,81
Umutlu değil	yüzde	22,54	17,19

Kamu hizmetlerinden memnuniyet durumu, 2013

	Birim	Türkiye	Osmaniye
Sosyal Güvenlik Kurumu hizmetleri	yüzde	77,9	72,4
Sağlık hizmetleri	yüzde	85,3	87,6
Eğitim hizmetleri	yüzde	83,2	89,2
Adli hizmetler	yüzde	59,3	54,9
Asayiş hizmetleri	yüzde	88,9	93,3
Ulaştırma hizmetleri	yüzde	84,4	85,7

SAĞLIK

Toplam hastane sayısı

	Birim	Türkiye	Osmaniye
2010	adet	1.397	9
2011	adet	1.410	8
2012	adet	1.483	9
2013	adet	1.517	8
2014	adet	1.546	9

Toplam hastane yatak sayısı

	Birim	Türkiye	Osmaniye
2010	adet	184.339	862
2011	adet	188.047	878
2012	adet	200.072	957
2013	adet	202.031	944
2014	adet	-	1.025

Sağlık personeli sayısı

		Türkiye		Osmaniye	
	Birim	2010	2014	2010	2014
Uzman hekim	kişi	63.563	73.886	276	316
Pratisyen hekim	kişi	38.818	38.572	271	300
Diş hekimi	kişi	21.432	22.295	87	105
Sağlık memuru	kişi	99.302	134.488	823	1.093
Hemşire	kişi	114.772	139.544	611	847
Ebe	kişi	50.343	53.427	405	462

İstatistiklerle Osmaniye

Bölgede on bin kişi başına

19

hastane yatağı düşmekte

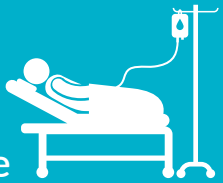

En düşük bebek ölüm hızı

Osmaniye'nin

‰ 10,9

EĞİTİM, KÜLTÜR

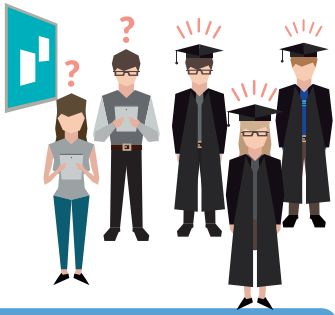

Eğitim Durumuna Göre Nüfus (6+ yaş)

		Türkiye		Osmaniye	
	Birim	2010	2014	2010	2014
Okuma yazma bilmeyen	kişi	3.825.644	2.663.096	31.597	27.378
Okuma yazma bilen fakat bir okul bitirmeyen	kişi	13.448.484	8.919.611	92.852	57.964
İlkokul mezunu	kişi	15.709.975	19.711.895	91.929	121.975
İlköğretim mezunu	kişi	10.820.045	10.690.444	72.413	69.327
Ortaokul veya dengi mezunu	kişi	3.127.204	5.954.049	22.296	43.737
Lise veya dengi mezunu	kişi	11.374.336	12.602.922	73.028	79.267
Yüksekokul veya fakülte mezunu	kişi	4.566.049	7.447.269	22.787	42.084
Yüksek lisans mezunu	kişi	365.791	579.730	902	1.586
Doktora mezunu	kişi	113.862	160.410	227	333
Bilinmeyen	kişi	2.782.071	928.305	14.760	6.513

Okul Öncesi Eğitimde

		Türkiye		Osmaniye	
	Birim	2010	2014	2010	2014
Okul Sayısı	adet	27.606	26.972	203	209
Öğrenci Sayısı	kişi	1.115.818	1.156.661	7.578	8.869
Öğretmen Sayısı	kişi	48.330	68.038	347	534
Derslik Sayısı	adet	46.336	52.788	262	332

İlkokul Eğitiminde

		Türkiye		Osmaniye	
	Birim	2010	2014	2010	2014
Okul Sayısı	adet	32.797	27.544	231	191
Öğrenci Sayısı	kişi	10.981.100	5.434.150	80.126	42.257
Öğretmen Sayısı	kişi	503.328	295.252	3.924	2.522
Derslik Sayısı	adet	339.653	237.760	2.364	1.596

Ortaokul Eğitiminde

		Türkiye		Osmaniye	
	Birim	2010	2014	2010	2014
Okul Sayısı	adet	9.281	16.969	68	126
Öğrenci Sayısı	kişi	4.748.610	5.278.107	35.734	39.105
Öğretmen Sayısı	kişi	222.705	296.065	1.763	2.353
Derslik Sayısı	adet	117.760	147.693	888	1.071

Genel Ortaöğretimde

		Türkiye		Osmaniye	
	Birim	2010	2014	2010	2014
Okul Sayısı	adet	4.102	3.955	35	30
Öğrenci Sayısı	kişi	2.676.123	2.902.954	19.460	19.340
Öğretmen Sayısı	kişi	118.378	123.160	1.012	977
Derslik Sayısı	adet	68.964	67.826	563	556

Mesleki ve Teknik Ortaöğretim Eğitiminde

		Türkiye		Osmaniye	
	Birim	2010	2014	2010	2014
Okul Sayısı	adet	5.179	5.106	33	40
Öğrenci Sayısı	kişi	2.072.487	2.788.117	16.274	22.279
Öğretmen Sayısı	kişi	104.327	175.218	751	1.333
Derslik Sayısı	adet	48.796	83.835	325	621

Net Okullaşma Oranı, 2014

	Birim	Türkiye	Osmaniye
İlkokulda	yüzde	96,3	93,97
Ortaokulda	yüzde	94,35	91
Ortaöğretimde	yüzde	79,37	81,1

İlkokul Eğitiminde

		Türkiye		Osmaniye	
	Birim	2010	2014	2010	2014
Okul Başına Düşen Öğrenci	kişi	192	197	206	221
Öğretmen Başına Düşen Öğrenci	kişi	20	18	20	17
Şube Başına Düşen Öğrenci	kişi	22	21	22	21

Ortaokul Eğitiminde

		Türkiye		Osmaniye	
	Birim	2010	2014	2010	2014
Okul Başına Düşen Öğrenci	kişi	306	292	279	299
Öğretmen Başına Düşen Öğrenci	kişi	19	17	17	16
Şube Başına Düşen Öğrenci	kişi	27	25	25	23

Genel Ortaöğretimde

		Türkiye		Osmaniye	
	Birim	2010	2014	2010	2014
Okul Başına Düşen Öğrenci	kişi	519	446	500	484
Öğretmen Başına Düşen Öğrenci	kişi	18	14	17	15
Şube Başına Düşen Öğrenci	kişi	31	26	31	26

Mesleki ve Teknik Ortaöğretim Eğitiminde

		Türkiye		Osmaniye	
	Birim	2010	2014	2010	2014
Okul Başına Düşen Öğrenci	kişi	355	481	456	496
Öğretmen Başına Düşen Öğrenci	kişi	18	14	39	15
Şube Başına Düşen Öğrenci	kişi	38	29	46	32

Yükseköğretim Kurumlarında Önlisans ve Lisans

		Türkiye		Osmaniye	
	Birim	2010	2014	2010	2014
Mezun	kişi	520.614	-	1.314	-
Okuyan	kişi	3.626.642	5.642.562	4.573	8.512
Yeni Kayıtlı	kişi	770.774	1.285.607	1.929	2.922
Kendi biriminde görevli öğretim elemanı	kişi	111.495	148.903	122	377

Kütüphane

		Türkiye		Osmaniye	
	Birim	2010	2014	2010	2014
Kitap sayısı	adet	14.528.550	17.111.825	77.209	92.578
Kütüphane sayısı	adet	1.136	1.121	7	7
Yararlanma sayısı	adet	19.280.441	20.787.765	193.360	161.788

Müze

	Birim	Türkiye- 2013	Osmaniye - 2013
Eser mevcudu	adet	3.174.867	194
Müze sayısı	adet	187	1
Ziyaretçi sayısı	kişi	29.566.691	20.148

Kaynak: Kültür ve Turizm Bakanlığı, 2015

Sinema

		Türkiye		Osmaniye	
	Birim	2010	2014	2010	2014
Gösteri sayısı	adet	35.999	41.517	15	137
Koltuk sayısı	adet	249.297	276.318	250	867
Salon sayısı	adet	1.834	2.170	1	8
Seyirci sayısı	kişi	35.787.380	55.378.716	3.000	219.857

Tiyatro

		Türkiye		Osmaniye	
	Birim	2010	2014	2010	2014
Gösteri sayısı	adet	25.378	28.877	44	24
Koltuk sayısı	adet	157.161	266.577	994	2.053
Salon sayısı	adet	430	611	6	4
Seyirci sayısı	kişi	5.248.226	6.076.128	2.980	4.273

Toplam Okul Sayısı

	Birim	Türkiye	Osmaniye
2010	adet	69.684	502
2011	adet	70.405	518
2012	adet	83.771	629
2013	adet	83.204	633
2014	adet	80.546	596

Toplam Öğrenci Sayısı

	Birim	Türkiye	Osmaniye
2010	Kişi	16.845.528	123.438
2011	Kişi	16.905.143	123.424
2012	Kişi	17.234.452	127.956
2013	Kişi	17.532.988	129.530
2014	Kişi	17.559.989	131.850

Toplam Öğretmen Sayısı

	Birim	Türkiye	Osmaniye
2010	adet	774.363	6.034
2011	adet	807.549	6.412
2012	adet	869.630	6.850
2013	adet	911.216	7.455
2014	adet	957.733	7.719

Toplam Derslik Sayısı

	Birim	Türkiye	Osmaniye
2010	Kişi	503.749	3.514
2011	Kişi	515.426	3.549
2012	Kişi	538.442	3.705
2013	Kişi	562.882	3.949
2014	Kişi	589.902	4.176

ADALET, SEÇİM

Suçun işlendiği yerleşim yerine göre ceza infaz kurumuna giren hükümlüler

		Türkiye		Osmaniye	
	Birim	2010	2014	2010	2014
	kişi	88.480	161.711	668	1.248
Okuma yazma bilmeyen	kişi	900	1.608	12	13
Okuma yazma bilen fakat bir okul bitirmeyen	kişi	4.418	11.489	28	100
İlkokul mezunu	kişi	23.950	42.601	187	313
İlköğretim mezunu	kişi	23.313	48.814	131	330
Ortaokul veya dengi mezunu	kişi	7.746	13.129	84	112
Lise veya dengi mezunu	kişi	17.940	28.633	162	250
Yüksekokul veya fakülte mezunu	kişi	3.950	5.865	26	53
Bilinmeyen	kişi	6.263	9.572	38	77

Seçimlere Katılım Oranı

	Birim	Türkiye	Osmaniye
2010 Halk oylaması sonuçları	yüzde	73,7	82,9
2011 Milletvekili genel seçim sonuçları	yüzde	83,2	87,2
2014 Mahalli idareler seçim sonuçları	yüzde	89,2	89,6

ÇEVRE

Çevresel Atık İstatistikleri

		Türkiye		Osmaniye	
	Birim	2010	2012	2010	2012
Kişi başı ortalama belediye atık miktarı	kg/ kişi-gün	1,14	1,12	0,79	0,79
Belediye tarafından ya da belediye adına toplanan atık miktarı	1000 ton	25.277	25.845	107	110
Çöp depolama sahalarında bertaraf edilen belediye atık miktarı	1000 ton	24.904	25.552	106	110
Diğer bertaraf (çöp depolama sahası ve yakma tesisi hariç)	1000 ton	372	293	1	0

İçme ve Kullanma Suyu İstatistikleri

		Türkiye	
	Birim	2010	2012
Belediyelerde kişi başı temin edilen günlük su miktarı	litre/kişi-gün	216	216
Belediyeler tarafından temin edilen içme ve kullanma suyu miktarı	1000 m^3/yıl	4.784.734	4.936.342
Belediyelerde içme ve kullanma suyu şebekesi için çekilen yüzey suyu miktarı	1000 m^3/yıl	2.495.047	2.592.253
Belediyelerde içme ve kullanma suyu şebekesi için çekilen yeraltı suyu miktarı	1000 m^3/yıl	2.289.687	2.344.090
Su temini için belediyelerin toplam yatırım harcamaları	TL	1.099.612.121	1.340.905.567

		Osmaniye	
	Birim	2010	2012
Belediyelerde kişi başı temin edilen günlük su miktarı	litre/kişi-gün	185	197
Belediyeler tarafından temin edilen içme ve kullanma suyu miktarı	1000 m^3/yıl	24.516	27.640
Belediyelerde içme ve kullanma suyu şebekesi için çekilen yüzey suyu miktarı	1000 m^3/yıl	-	-
Belediyelerde içme ve kullanma suyu şebekesi için çekilen yeraltı suyu miktarı	1000 m^3/yıl	24.516	27.640
Su temini için belediyelerin toplam yatırım harcamaları	TL	1.951.125	2.288.132

İçme ve Kullanma Suyu İstatistikleri

		Türkiye	
	Birim	2010	2012
Belediyelerde kişi başı günlük atıksu miktarı	litre/kişi-gün	182	190
Belediyelerde kanalizasyon şebekesinden deşarj edilen atıksu miktarı	1000 m³/yıl	3.582.131	4.072.563
Belediyeler tarafından arıtılan atıksu miktarı	1000 m³/yıl	2.719.151	3.256.980
Belediyelerdeki toplam atıksu arıtma tesisi sayısı	adet	326	460
Belediyelerdeki gelişmiş atıksu arıtma tesisi sayısı	adet	53	70
Atıksuların toplanması ve arıtımı için belediyelerin toplam yatırım harcamaları	TL	842.016.123	928.511.682
		Osmaniye	
	Birim	2010	2012
Belediyelerde kişi başı günlük atıksu miktarı	litre/kişi-gün	150	166
Belediyelerde kanalizasyon şebekesinden deşarj edilen atıksu miktarı	1000 m³/yıl	16.868	20.025
Belediyeler tarafından arıtılan atıksu miktarı	1000 m³/yıl	12.775	11.680
Belediyelerdeki toplam atıksu arıtma tesisi sayısı	adet	1	1
Belediyelerdeki gelişmiş atıksu arıtma tesisi sayısı	adet	-	-
Atıksuların toplanması ve arıtımı için belediyelerin toplam yatırım harcamaları	TL	-	-

ENERJİ

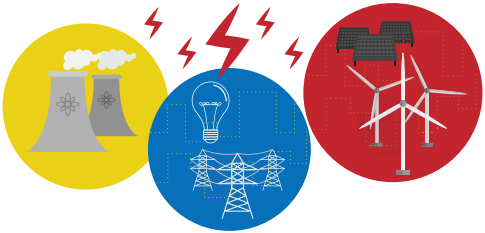

Kullanım Yerlerine Göre Elektrik Tüketimi

		Türkiye		Osmaniye	
	Birim	2010	2013	2010	2013
Toplam tüketim	MWh	172.050.628	198.045.181	1.200.923	2.704.454
Resmi daire	MWh	7.101.983	8.179.717	44.976	65.027
Sanayi işletmesi	MWh	79.330.651	93.251.788	824.770	2.265.161
Ticarethane	MWh	27.732.000	37.453.237	83.241	94.295
Mesken	MWh	41.410.705	44.971.483	199.608	225.408
Tarımsal Sulama	MWh	4.360.331	3.824.688	11.313	12.180
Sokak aydınlatma	MWh	3.768.280	3.835.634	16.802	19.941
Diğer	MWh	8.346.678	6.528.634	20.212	22.441

Kişi başına elektrik tüketimi

		Türkiye		Osmaniye	
	Birim	2010	2013	2010	2013
Kişi başına toplam elektrik tüketimi	KWh	2.334	2.583	2.506	5.420
Kişi başına sanayi elektrik tüketimi	KWh	1.076	1.216	1.721	4.540
Kişi başına mesken elektrik tüketimi	KWh	562	587	417	452

BİNA İNŞAATI

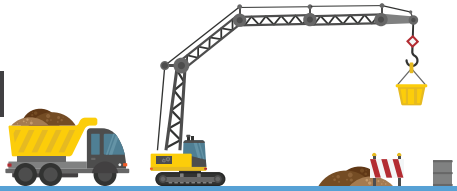

Kullanma amacına göre tamamen veya kısmen biten yeni ve ilave yapılar, yapı kullanım izin belgelerine göre

			Türkiye		Osmaniye	
		Birim	2010	2014	2010	2014
Bir Daireli Binalar	Bina Sayısı	adet	23.167	24.475	68	130
	Yüzölçümü	m²	4.024.993	4.744.896	13.358	20.474
	Daire Sayısı	adet	23.176	24.475	68	130
			Türkiye		Osmaniye	
		Birim	2010	2014	2010	2014
İki ve Daha Fazla Daireli Binalar	Bina Sayısı	adet	47.326	79.348	253	572
	Yüzölçümü	m²	58.933.388	109.132.987	207.460	856.132
	Daire Sayısı	adet	404.869	742.097	1.406	5.738
			Türkiye		Osmaniye	
		Birim	2010	2014	2010	2014
Halka Açık İkamet	Bina Sayısı	adet	274	452	1	-
	Yüzölçümü	m²	720.798	1.474.408	3.571	-
	Daire Sayısı	adet	-	7	-	-
			Türkiye		Osmaniye	
		Birim	2010	2014	2010	2014
Otel binaları	Bina Sayısı	adet	847	1.392	-	-
	Yüzölçümü	m²	1.670.489	4.335.209	2.019	3.252
	Daire Sayısı	adet	4	41	-	-
			Türkiye		Osmaniye	
		Birim	2010	2014	2010	2014
Ofis (işyeri) binaları	Bina Sayısı	adet	1.498	2.492	4	23
	Yüzölçümü	m²	2.512.220	6.009.721	4.883	25.592
	Daire Sayısı	adet	143	302	-	-

			Türkiye		Osmaniye	
		Birim	2010	2014	2010	2014
Toptan ve perakende ticaret binaları	Bina Sayısı	adet	3.815	7.750	14	179
	Yüzölçümü	m^2	6.420.483	8.328.995	18.548	56.991
	Daire Sayısı	adet	1.136	1.991	15	29

			Türkiye		Osmaniye	
		Birim	2010	2014	2010	2014
Trafik ve iletişim binaları	Bina Sayısı	adet	56	159	-	1
	Yüzölçümü	m^2	225.134	619.149	-	600
	Daire Sayısı	adet	2	5	-	-

			Türkiye		Osmaniye	
		Birim	2010	2014	2010	2014
Sanayi binaları ve depolar	Bina Sayısı	adet	2.842	3.490	9	11
	Yüzölçümü	m^2	5.675.847	6.876.097	11.828	11.809
	Daire Sayısı	adet	186	124	-	-

			Türkiye		Osmaniye	
		Birim	2010	2014	2010	2014
Kamu, eğlence, eğitim, hastane veya bakım kuruluşları binaları	Bina Sayısı	adet	968	1.409	3	11
	Yüzölçümü	m^2	3.827.682	6.033.535	2.317	20.311
	Daire Sayısı	adet	22	15	-	-

			Türkiye		Osmaniye	
		Birim	2010	2014	2010	2014
İkamet amaçlı binalar dışındaki diğer binalar	Bina Sayısı	adet	1.338	2.784	3	5
	Yüzölçümü	m^2	1.270.434	3.762.027	4.158	6.924
	Daire Sayısı	adet	217	135	-	-

ULAŞTIRMA

Motorlu kara taşıtları sayıları

		Türkiye		Osmaniye	
	Birim	2010	2014	2010	2014
Otomobil	adet	7.544.871	9.857.915	43.161	62.217
Minibüs	adet	386.973	427.264	3.342	3.596
Otobüs	adet	208.510	211.200	687	853
Kamyonet	adet	2.399.038	3.062.479	10.803	17.474
Kamyon	adet	726.359	773.728	2.821	3.198
Motosiklet	adet	2.389.488	2.828.466	32.129	32.951
Özel amaçlı taşıtlar	adet	35.492	40.731	202	211
Traktör	adet	1.404.872	1.626.938	11.904	14.887
Toplam	**adet**	**15.095.603**	**18.828.721**	**105.049**	**135.387**

Trafik Kazaları

		Türkiye		Osmaniye	
	Birim	2010	2013	2010	2013
Kaza Sayısı	adet	116.804	161.306	820	1.653
Ölü Sayısı	adet	4.045	3.685	33	21
Yaralı Sayısı	adet	211.496	274.829	1.544	2.540

Karayolu uzunlukları

		Türkiye		Osmaniye	
	Birim	2010	2013	2010	2013
İl ve devlet yolu	km	62.785	63.496	285	287
Köy yolu	km	302.398	323.043	1.725	2.834
Otoyol	km	2.080	2.127	79	79

İŞ GÜCÜ

Kurumsal olmayan sivil nüfusun yıllara göre işgücü durumu [15+ yaş]

		Türkiye		TR63 Bölgesi	
	Birim	2010	2014	2010	2014
İşgücüne katılma oranı	yüzde	48,8	50,5	49,3	43,3
İşsizlik oranı	yüzde	11,9	9,9	13,6	15,4
İstihdam oranı	yüzde	43	45,5	42,6	36,7
Tarım dışı işsizlik oranı	yüzde	14,8	12	17,5	17,6

İşgücüne dahil olmayanların yıllara göre işgücüne dahil olmama nedenleri [15+ yaş]

		Türkiye		TR63 Bölgesi	
	Birim	2010	2014	2010	2014
İş bulma ümidi yok	Bin kişi	716	615	53	42
İş aramayıp çalışmaya hazır olan/Diğer	Bin kişi	1.297	1.869	69	62
Mevsimlik çalışan	Bin kişi	65	94	1	11
Ev işleri ile meşgul	Bin kişi	11.914	11.589	406	523
Öğrenci (eğitimöğretim)	Bin kişi	4.122	4.470	133	181
Emekli	Bin kişi	3.577	3.827	77	86
Çalışamaz halde	Bin kişi	3.394	3.922	180	179
Diğer	Bin kişi	1.817	1.814	91	119

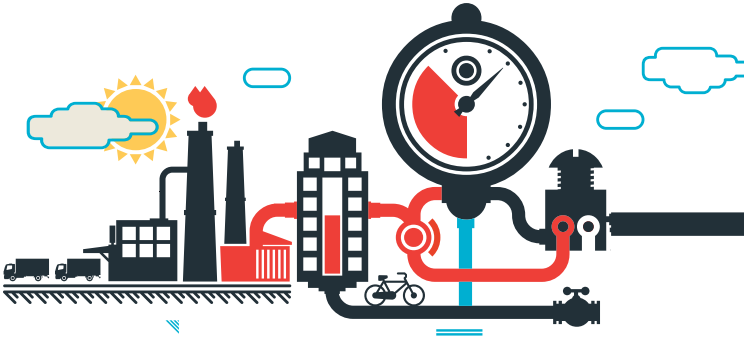

İstihdam edilenlerin işteki durumu (15+ yaş)

		Türkiye		TR63 Bölgesi	
	Birim	2010	2014	2010	2014
Ücretli, maaşlı ve yevmiyeli	Bin kişi	13.762	17.125	466	518
İşveren ve kendi hesabına	Bin kişi	5.750	5.652	265	180
Ücretsiz aile işçisi	Bin kişi	3083	3155	116	82

Eğitim durumuna göre işsizler

		Türkiye		TR63 Bölgesi	
	Birim	2010	2014	2010	2014
Okuma-yazma bilmeyen	Bin kişi	69	73	7	9
Lise altı eğitimliler	Bin kişi	1.768	1.516	87	86
Lise ve dengi meslek okulu	Bin kişi	764	658	28	24
Yükseköğretim	Bin kişi	446	606	12	22
Toplam	**Bin kişi**	**3.047**	**2.853**	**133**	**141**

İŞ İSTATİKLERİ

İş Kayıtlarına Göre Girişim Sayıları

		Türkiye		Osmaniye	
	Birim	2010	2014	2010	2014
Tarım, ormancılık ve balıkçılık	adet	30.389	30.066	154	141
Madencilik ve taşocakçılığı	adet	7.324	7.740	46	49
İmalat	adet	426.785	427.584	1.924	1.911
Eklekrtik, gaz, buhar ve iklimlendirme üretimi ve dağıtımı	adet	4.578	5.955	10	15
Su temini; kanalizasyon, atık yönetimi ve iyileştirme faaliyetleri	adet	3.612	4.550	16	18
İnşaat	adet	253.747	266.080	799	840
Toptan ve perakende ticaret; motorlu kara taşıtlarının ve motosikletlerin onarımı	adet	1.241.728	1.225.454	7.942	7.801
Ulaştırma ve depolama	adet	561.113	541.350	2.928	2.921
Konaklama ve yiyecek hizmeti faaliyetleri	adet	305.526	307.698	1.548	1.542
Bilgi ve iletişim	adet	40.790	42.592	158	158
Finans ve sigorta faaliyetleri	adet	25.964	24.118	70	67
Gayrimenkul faaliyetleri	adet	51.399	54.324	124	141
Mesleki, bilimsel ve teknik faaliyetler	adet	192.896	201.293	595	642
İdari ve destek hizmet faaliyetleri	adet	48.825	54.461	153	168
Eğitim	adet	28.821	30.187	192	190
İnsan sağlığı ve sosyal hizmet faaliyetleri	adet	42.838	44.050	153	154
Kültür, sanat, eğlence, dinlence ve spor	adet	34.458	35.293	145	139
Diğer hizmet faaliyetleri	adet	228.748	222.636	1.285	1.258
Toplam	**adet**	**3.529.541**	**3.525.431**	**18.242**	**18.155**

GELİR, TÜKETİM

Tüketim Harcaması Türleri	Birim	2009		2010		2011		2012		2013	
		TR63 Bölgesi	Türkiye	TR63 Bölgesi	Türkiye	TR63 Bölgesi	Türkiye	TR63 Bölgesi	Türkiye	TR63 Bölgesi	Türkiye
Konut ve kira	Yüzde	22,9	28,2	22,6	27,1	22,4	25,8	22,7	25,8	22,4	25,0
Gıda ve alkolsüz içecekler	Yüzde	28,3	23,0	27,7	21,9	26,3	20,7	25,2	19,6	24,3	19,9
Ulaştırma	Yüzde	13,7	13,6	16,2	15,1	18,1	17,2	19,1	17,2	20,2	17,4
Mobilya, ev aletleri ve bakım hizmetleri	Yüzde	6,3	6,2	6,3	6,3	6,4	6,4	6,8	6,7	7,2	6,6
Lokanta ve oteller	Yüzde	4,4	5,2	4,7	5,4	5,1	5,7	4,8	5,8	4,6	5,9
Giyim ve ayakkabı	Yüzde	5,5	5,1	5,2	5,1	5,6	5,2	5,6	5,4	5,7	5,3
Çeşitli mal ve hizmetler	Yüzde	4,9	4,0	4,6	3,7	4,2	4,3	4	4,2	4,1	4,3
Alkollü içecekler, sigara ve tütün	Yüzde	3,4	4,1	3,2	4,5	3,3	4,1	3,1	4,2	3	4,2
Haberleşme	Yüzde	3,9	4,2	3,8	4,1	3,5	4,0	3,3	3,9	3,3	4,0
Eğlence ve kültür	Yüzde	2,3	2,6	1,8	2,8	2,1	2,7	2,1	3,2	2,2	3,1
Eğitim hizmetleri	Yüzde	1,6	1,9	1,3	2,0	1,1	2,0	1,3	2,3	1,3	2,4
Sağlık	Yüzde	2,9	1,9	2,5	2,1	2	1,9	2	1,8	1,6	2,1
Toplam	**Yüzde**	**100,0**	**100,0**	**100,0**	**100,0**	**100,0**	**100,0**	**100,0**	**100,0**	**100,0**	**100,0**

FİYAT

Yıl Sonu İtibariyle Harcama Gruplarına Göre Tüketici Fiyatları Endeksi Değişim Oranı (%), 2003=100

Harcama Grupları	Birim	2010		2011	
		TR63 Bölgesi	Türkiye	TR63 Bölgesi	Türkiye
Alkollü içecekler, sigara ve tütün	Yüzde	33,7	34,77	1,64	3,57
Çeşitli mal ve hizmetler	Yüzde	6,41	6,99	16,17	12,76
Eğitim hizmetleri	Yüzde	6,91	5,39	7,32	5,43
Eğlence ve kültür	Yüzde	3,1	2,31	2,65	1,54
Gıda ve alkolsüz içecekler	Yüzde	10,31	10,58	6,88	6,24
Giyim ve ayakkabı	Yüzde	4,86	4,55	10,38	6,57
Haberleşme	Yüzde	-0,89	-0,24	-0,22	0,46
Konut ve kira	Yüzde	8,26	6,28	7,53	5,79
Lokanta ve oteller	Yüzde	15,24	9,47	9,84	8,05
Mobilya, ev aletleri ve bakım hizmetleri	Yüzde	2,23	2,2	7,45	7,79
Sağlık	Yüzde	2,17	0,72	0,7	0,61
Ulaştırma	Yüzde	9,19	9,63	10,05	9,98
Genel	Yüzde	8,71	8,57	7,46	6,47

Yıl Sonu İtibariyle Tüketici Fiyatları Endeksi ve Değişim Oranı, 2003=100

Yıl	TR63 Bölgesi		Türkiye	
	Endeks	Değişim Oranı	Endeks	Değişim Oranı
2010	181,51	-0,42	181,85	-0,30
2011	202,11	0,51	200,85	0,58
2012	213,15	0,3	213,23	0,38
2013	228,83	0,34	229,01	0,46
2014	245,38	-0,47	247,72	-0,44

Not: Endeks verileri aralık ayına göre alınmışken, değişim verileri bir önceki aya göre alınmıştır.

2012		2013		2014	
TR63 Bölgesi	Türkiye	TR63 Bölgesi	Türkiye	TR63 Bölgesi	Türkiye
13,94	14,01	15,25	15,2	3,93	4,05
12,23	12,99	1,59	4,93	6,51	7,15
7,93	6,03	7,87	7,12	7,9	9,06
5,06	5,57	2,86	2,54	6,1	7,34
8,8	8,41	9,04	9,1	11,06	12,62
7,4	8,17	1,49	6,39	8,79	8,01
3,02	3,17	5,27	5,12	0,51	1,04
14,89	11,45	5,77	7,17	3,59	5,69
9,03	9,15	8,94	9,26	11,42	13,28
7,85	9,15	5,4	4,88	7,87	8,33
1,18	1,37	2,1	2,67	6,19	8,45
8,46	7,64	7,29	6,83	11,03	9,77
9,34	8,89	6,92	7,49	8,5	8,85

DIŞ TİCARET

TR63 Bölgesi Dış Ticaret Göstergeleri

	Birim	2010	2011	2012	2013	2014
İhracat	(Milyar Dolar)	2,31	2,89	2,91	3,09	3,11
İhracat Değişim Oranı	Yüzde	-	25,5%	0,6%	6,3%	0,6%
Kişi Başına İhracat	Dolar	767,2	960,3	958,0	1.005,3	1.000,1
İthalat	(Milyar Dolar)	4,26	6,62	6,30	5,77	5,49
İthalat Değişim Oranı	Yüzde	-	55,2%	-4,9%	-8,3%	-4,9%
Kişi Başına İthalat	Dolar	1.419,4	2.196,5	2.072,1	1.876,1	1.763,1
Dış Ticaret Dengesi	(Milyar Dolar)	-1,96	-3,73	-3,39	-2,68	-2,38
Dış Ticaret Hacmi	(Milyar Dolar)	6,57	9,51	9,21	8,87	8,60
İhracatın İthalatı Karşılama Oranı	Yüzde	54,1%	9,51	46,2%	53,6%	56,6%

Not: 2014 yılı verileri geçicidir.

Osmaniye Dış Ticaret Göstergeleri

	Birim	2010	2011	2012	2013	2014
İhracat	(Milyar Dolar)	75,12	131,54	117,87	133,70	93,71
İhracat Değişim Oranı	Yüzde	-	75,1%	-10,4%	13,4%	-29,9%
Kişi Başına İhracat	Dolar	156,8	271,0	239,5	268,0	184,9
İthalat	(Milyar Dolar)	326,76	836,77	839,99	706,87	908,69
İthalat Değişim Oranı	Yüzde	-	156,1%	0,4%	-15,8%	28,6%
Kişi Başına İthalat	Dolar	681,9	1.724,0	1.706,8	1.416,6	1.793,0
Dış Ticaret Dengesi	(Milyar Dolar)	-251,64	-705,24	-722,12	-573,16	-814,98
Dış Ticaret Hacmi	(Milyar Dolar)	401,89	968,31	957,86	840,57	1.002,40
İhracatın İthalatı Karşılama Oranı	Yüzde	23,0%	15,7%	14,0%	18,9%	10,3%

Not: 2014 yılı verileri geçicidir.

Yıllara Göre Dış Ticaret

		Türkiye		Hatay	
Yıl	**Birim**	**İhracat**	**İthalat**	**İhracat**	**İthalat**
2010	Dolar	113.883.219.184	185.544.331.852	75.120.073	326.764.957
2011	Dolar	134.906.868.830	240.841.676.274	131.537.388	836.774.173
2012	Dolar	152.461.736.556	236.545.140.909	117.870.966	839.993.612
2013	Dolar	151.802.637.087	251.661.250.110	133.703.322	706.865.173
2014	Dolar	157.610.158.000	242.177.117.073	93.713.621	908.694.235

Ekonomik Faaliyetlere Göre Dış Ticaret Rakamları, 2014

Faaliyetler (ISIC Rev. 3)	Birim	Türkiye		Osmaniye	
		İhracat Dolar	İthalat Dolar	İhracat Dolar	İthalat Dolar
Tarım ve ormancılık	Dolar	6.029.749.423	8.588.522.684	1.607.299	15.074.053
Balıkçılık	Dolar	346.537.482	69.365.389	0	0
Madencilik ve taşocakçılığı	Dolar	3.406.108.389	37.126.089.938	108.454	479.286
İmalat sanayi	Dolar	147.059.418.469	187.742.214.816	91.997.868	140.859.571
Elektrik, gaz ve su	Dolar	88.883.916	438.828.643	-	-
Toptan ve perakende ticaret	Dolar	672.861.391	8.153.866.545	0	752.281.325
Gayrimenkul, kiralama, ve iş faaliyetleri	Dolar	2.555.967	3.036.163	0	0
Diğer sosyal, toplumsal ve kişisel hizmetler	Dolar	4.042.653	55.192.895	0	0
Toplam	**Dolar**	**157.610.158.000**	**242.177.117.073**	**93.713.621**	**908.694.235**

Osmaniye kişi başına ihracat

185 $

ULUSAL HESAPLAR

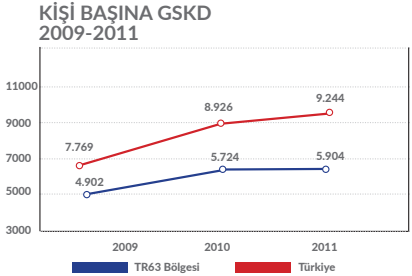

Gayri Safi Katma Değer

	Gösterge	2009	2010	2011
TR63 Bölgesi	Kişi Başına GSKD (Dolar)	4.902	5.724	5.904
	Kişi Başına GSKD (TL)	7.571	8.598	9.900
	Tarım / Değer (Bin TL)	3.553.456	3.998.187	4.275.756
	Sanayi / Değer (Bin TL)	5.977.994	7.063.925	8.206.865
	Hizmetler / Değer (Bin TL)	5.977.994	14.568.566	17.308.137
	Gayri Safi Katma Değer / Değer (Bin TL)	22.201.647	25.630.678	29.790.758

	Gösterge	2009	2010	2011
Türkiye	Kişi Başına GSKD (Dolar)	7.769	8.926	9.244
	Kişi Başına GSKD (TL)	12.000	13.406	15.500
	Tarım / Değer (Bin TL)	78.775.886	92.739.021	103.635.252
	Sanayi / Değer (Bin TL)	218.623.211	259.022.057	316.326.396
	Hizmetler / Değer (Bin TL)	567.050.589	628.785.937	730.491.491
	Gayri Safi Katma Değer / Değer (Bin TL)	864.449.686	980.547.016	1.150.453.139

MALİYE

Bölge	Yıl	Birim	Tasarruf Mevduatı	Resmi Kuruluşlar Mevduatı	Ticari Kuruluşlar Mevduatı	Bankalar Mevduatı	Döviz Tevdiat Hesapları
Osmaniye	2010	Milyon TL	431	43	55	0	88
	2011	Milyon TL	451	56	63	0	93
	2012	Milyon TL	490	67	75	0	96
	2013	Milyon TL	565	68	97	0	113
	2014	Milyon TL	666	82	118	0	154
Türkiye	2010	Milyon TL	241.874	26.092	114.218	28.495	171.105
	2011	Milyon TL	270.643	32.128	105.803	39.671	210.215
	2012	Milyon TL	293.590	39.858	125.896	43.052	218.538
	2013	Milyon TL	330.986	47.763	148.115	55.574	311.384
	2014	Milyon TL	373.973	45.935	164.009	66.514	352.811

Kaynak: Türkiye Bankalar Birliği, 2015

Diğer Mevduat	Altın Depo Hesabı	İhtisas Kredileri/ Tarım	İhtisas Kredileri/ Gayrimenkul	İhtisas Kredileri/ Mesleki	İhtisas Kredileri/ Denizcilik	İhtisas Kredileri/ Turizm	İhtisas Kredileri/ Diğer	İht.Dışı Krediler	Toplam İhtisas Kredileri
13	2	119	0	25	0	0	50	808	194
14	17	182	0	68	0	4	27	1.212	281
24	32	185	0	86	0	3	23	1.556	297
26	44	189	0	119	0	3	5	1.887	316
28	38	248	0	144	0	2	31	2.203	425
30.786	1.917	17.727	0	4.914	1	166	10.670	473.517	33.478
29.584	10.612	24.528	0	5.541	0	347	13.960	616.508	44.376
34.737	14.345	24.868	0	6.925	0	335	14.252	717.817	46.380
33.097	16.395	26.552	0	10.434	1	316	16.377	956.082	53.680
41.557	12.839	34.367	0	12.684	1	512	38.008	1.116.124	85.572

Kaynak: Türkiye Bankalar Birliği, 2015

TARIM

Alan Kullanımları (Hektar)

	Yıl	Toplam tarım alanı	İşlenen tarım alanı	Uzun ömürlü bitkilerin alanı
Türkiye	2010	24.394.205	21.383.626	3.010.580
	2011	23.613.761	20.522.626	3.091.136
	2012	23.781.999	20.581.039	3.200.961
	2013	23.805.512	20.573.477	3.232.035
	2014	23.941.281	20.705.240	3.237.813
Osmaniye	2010	166.438	153.215	13.223
	2011	115.364	102.080	13.284
	2012	120.905	108.661	12.244
	2013	114.908	99.161	15.747
	2014	119.738	103.940	15.798

Tarımsal Üretim Değeri (Bin TL)

	Yıl	Bitkisel üretim değeri	Canlı hayvanlar değeri	Hayvansal ürünler değeri	Toplam Tarımsal Üretim değeri
Türkiye	2010	80.038.126	46.873.045	38.128.120	165.039.291
	2011	88.979.273	60.076.917	42.571.782	191.627.972
	2012	87.946.988	63.546.623	49.321.861	200.815.472
	2013	92.452.530	57.656.092	40.459.321	190.567.943
	2014	97.988.282	62.512.147	44.332.506	204.832.935
Osmaniye	2010	922.938	302.888	186.521	1.412.347
	2011	893.403	397.775	109.832	1.401.010
	2012	836.724	429.669	127.281	1.393.674
	2013	754.655	325.060	121.943	1.201.658
	2014	813.451	352.525	109.460	1.275.436

Canlı Hayvan Sayıları

	Yıl	Dana ve buzağı: erkek	Dana ve buzağı: dişi	Tosun: 1-2 yaş
Türkiye	2010	1.367.343	1.429.623	1.296.793
	2011	1.549.310	1.603.287	1.366.461
	2012	1.669.770	1.726.898	1.571.586
	2013	1.757.005	1.810.495	1.626.388
	2014	1.719.248	1.741.094	1.572.342

	Yıl	Düve: 1-2 yaş	İnek: 2 yaş ve üzeri	Boğa ve öküz: 2 yaş ve üzeri
Türkiye	2010	1.731.613	5.029.679	514.749
	2011	1.811.318	5.489.352	566.609
	2012	2.051.611	6.253.467	641.580
	2013	2.061.910	6.455.699	703.760
	2014	1.989.394	6.413.580	687.189

Canlı Hayvan Sayıları

	Yıl	Manda	Deve	Domuz	Koyun
Türkiye	2010	84.726	1.254	1.558	23.089.691
	2011	97.632	1.290	1.848	25.031.565
	2012	107.435	1.315	2.986	27.425.233
	2013	117.591	1.374	3.145	29.284.247
	2014	121.826	1.442	2.655	31.115.190

	Yıl	Keçi	At, katır ve eşek	Kümes hayvanı
Türkiye	2010	6.293.233	414.307	238.972.961
	2011	7.277.953	398.975	241.498.538
	2012	8.357.286	377.416	257.505.341
	2013	9.225.548	363.393	270.202.034
	2014	10.347.159	343.397	298.029.734

	Yıl	Dana ve buzağı: erkek	Dana ve buzağı: dişi	Tosun: 1-2 yaş
Osmaniye	2010	6.583	6.968	2.831
	2011	6.886	8.042	1.971
	2012	8.137	8.550	4.452
	2013	10.580	10.412	3.678
	2014	7.665	8.760	3.655

	Yıl	Düve: 1-2 yaş	İnek: 2 yaş ve üzeri	Boğa ve öküz: 2 yaş ve üzeri
Osmaniye	2010	10.094	36.961	1.190
	2011	11.724	35.939	1.051
	2012	13.526	44.182	1.000
	2013	16.014	45.284	1.059
	2014	10.817	35.525	1.218

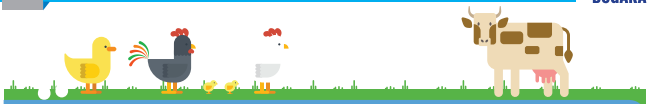

Canlı Hayvan Sayıları

	Yıl	Manda	Deve	Domuz	Koyun
Osmaniye	2010	120	1	-	67.398
	2011	197	1	-	83.132
	2012	274	1	-	94.490
	2013	305	1	-	131.028
	2014	342	-	-	132.955

	Yıl	Keçi	At, katır ve eşek	Kümes hayvanı
Osmaniye	2010	58.441	977	227.768
	2011	74.306	1.139	365.191
	2012	81.797	1.089	462.963
	2013	114.538	1.010	282.137
	2014	116.452	961	446.825

Hayvansal Ürünler (ton)

	Yıl	İnek sütü	Manda sütü	Koyun sütü	Keçi sütü	Bal
Türkiye	2010	12.418.544	35.487	816.832	272.811	81.115
	2011	13.802.428	40.372	892.822	320.588	94.245
	2012	15.977.837	46.989	1.007.007	369.429	89.162
	2013	16.655.009	51.947	1.101.013	415.743	94.694
	2014	16.867.419	54.687	1.113.130	463.394	102.486
Osmaniye	2010	94.423	38	2.635	1.872	855
	2011	92.204	78	3.472	2.579	1.045
	2012	112.799	101	3.654	2.591	917
	2013	114.908	148	5.319	3.541	913
	2014	90.975	96	5.356	3.638	916

Osmaniye İli Meyvelerin Üretim Miktarları (ton)

	2010	2011	2012	2013	2014
Baharat Bitkileri (İşlenmemiş)	0	0	2	0	0
Diğer Meyveler-Taş Çekirdekliler ve Yumuşak Çekirdekliler	13.068	13.366	16.119	15.894	16.159
Muz-İncir Avokado-Kivi	733	626	635	617	583
Turunçgiller	41.338	40.704	41.921	43.904	43.338
Üzüm	2.815	2.454	1.899	1.953	2.055
Zeytin ve Diğer Sert Kabuklular	48.487	62.828	49.113	52.412	56.265
Toplam	**106.441**	**119.978**	**109.689**	**114.780**	**118.400**

Osmaniye İli Sebzelerin Üretim Miktarları (ton)

	2010	2011	2012	2013	2014
Diğer Sebzeler (Başka Yerde Sınıflandırılmamış)	11.387	11.759	13.970	16.304	15.772
Kök ve Yumru Sebzeler	121.540	124.482	117.437	138.673	153.533
Meyvesi İçin Yetiştirilen Sebzeler	108.094	115.237	98.271	67.102	54.992
Toplam	**241.021**	**251.478**	**229.678**	**222.079**	**224.297**

Osmaniye İli Tahıllar ve Diğer Bitkisel Ürünlerin Üretim Miktarları (ton)

	2010	2011	2012	2013	2014
İşlenmemiş Tütün	0	0	10	11	3
Parfümeri-Eczacılık Vb. Bitkiler-Şekerpancarı ve Yem Bitkileri Tohumları	0	0	0	0	284
Patates-Kuru Baklagiller-Yenilebilir Kök Ve Yumrular	278	296	946	1.027	63
Saman ve Ot	92.845	82.677	110.829	130.634	88.300
Tahıllar	818.530	595.547	551.315	525.191	545.847
Tekstilde Kullanılan Ham Bitkiler	3.815	6.420	3.648	813	373
Yağlı Tohumlar	53.105	51.258	63.485	57.233	52.613
Toplam	**968.573**	**736.198**	**730.233**	**714.909**	**687.483**

Osmaniye'de 136 bin 725 ton turp üretimi Türkiye'nin % 80'i

YATIRIM

Türkiye'de Yatırım ve Teşvik İstatistikleri

Yıl	Belge Adedi	Sabit Yatırım (Milyon TL)	İstihdam
2010	3.941	60.205	137.840
2011	4.187	52.136	122.241
2012	4.217	58.335	149.881
2013	4.895	96.141	191.947
2014	4.049	62.460	144.355
Toplam	**21.289**	**329.277**	**746.264**

Osmaniye İlinde Yatırım ve Teşvik İstatistikleri

Yıl	Belge Adedi	Sabit Yatırım (Milyon TL)	İstihdam
2010	25	391	788
2011	26	584	692
2012	26	338	518
2013	34	495	1.532
2014	18	111	539
Toplam	**129**	**1.917**	**4.069**

Kaynak: Ekonomi Bakanlığı, 2015

Sektörlere Göre Yatırım ve Teşvik İstatistikleri, 2014

	Sektörü	Belge Adedi	Sabit Yatırım (Milyon TL)	İstihdam
Türkiye	Enerji	276	10.297	2.273
	Hizmetler	1.350	26.241	70.367
	İmalat	2.159	24.453	65.579
	Madencilik	164	1.998	4.164
	Tarım	94	635	2.186
	Toplam	**4.043**	**63.623**	**144.569**

	Sektörü	Belge Adedi	Sabit Yatırım (Milyon TL)	İstihdam
Osmaniye	Enerji	16	1.125	277
	Hizmetler	59	430	1.688
	İmalat	154	1.744	5.843
	Madencilik	6	11	120
	Tarım	4	10	85
	Toplam	**239**	**3.320**	**8.013**

Kaynak: Ekonomi Bakanlığı, 2015

T.C. DOĞU AKDENİZ KALKINMA AJANSI • T.R. EASTERN MEDITERRANEAN DEVELOPMENT AGENCY

DOĞAKA

Doğu Akdeniz Kalkınma Ajansı

Yavuz Sultan Selim Cad. Birinci Tabakhane Sk. No: 20
31050 Antakya / HATAY
Tel: +90 (326) 225 14 15 **Faks:** +90 (326) 225 14 52
bilgi@dogaka.gov.tr - www.dogaka.gov.tr

Osmaniye Yatırım Destek Ofisi

Rauf Bey Mh. 9545. Sk. Lider Plaza İş
Merkezi Kat:5 Daire 14
Merkez / Osmaniye
Tel: +90 (328) 888 00 00
Faks: +90 (328) 888 00 01
oydo@dogaka.gov.tr
www.investinosmaniye.com